✦ 하늘이 반 시간쯤 고요하더니 ✦

요한계시록 8:1-2

[서론]

제2차 세계대전은 1939년 9월 1일에 시작돼 만 6년만인 1945년 9월 2일에 끝난 인류역사상 가장 참혹한 전쟁이었다. 종전과정에서 연합군에게 매우 뜻깊은 두 날이 있었다. 한 날은 1944년 6월 6일, 연합군이 독일군에게 결정타를 날린 프랑스 북부 노르망디 해안에 상륙하던 날이었다. 연합군은 이 날을 ①_____**(Decision Day: 결정의 날)**라 불렀다. 또 하나는, 이로부터 약 1년 3개월 후 베를린이 함락 되던 날을 ②_____**(Victory Day: 승리의 날)**라 불렀다.

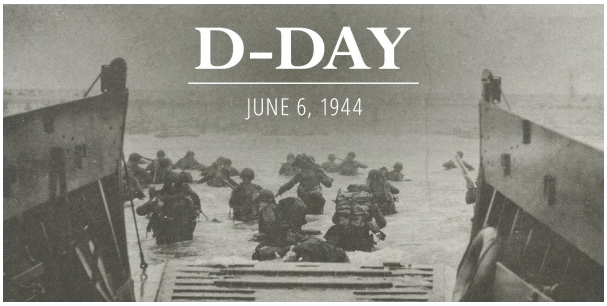

성도들에게도 D-Day와 V-Day가 있다. D-데이는 죄 없으신 주께서 우리의 허물과 죄를 짊어지시고 십자가에서 죽으시고, 장사한지 사흘만에 사망의 권세를 깨뜨리고 성경대로 부활하심으로 우리의 구원의 기초를 놓아주신 날이다. **그러면 성도들에게 V-Day는 언제인가?**

[본론]

노르망디 상륙이 있었던 D-day 이후 독일군의 저항이 더 맹렬하였듯, 성도들의 D-Day인 예수님의 십자가 죽으심과 부활 이후 사탄 역시 맹렬한 저항과 반격을 하고 있다. **하지만 주님께서 ③_____하실 때 사탄은 완전히 패하고,** 우리 믿는 자들은 영광 중에 '새 하늘과 새 땅'(계 21:1)으로 들어가게 된다. **그 날이 바로 우리에게는 V-Day 다**.

지금 우리는 D-Day 와 V-Day 사이에 살고 있다.
다른 말로 하면 ④_____와 ⑤_____사이에 살고 있다. 이 둘 사이에는 종말론적 긴장이 늘 흐른다.

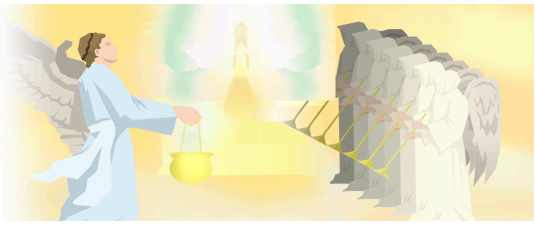

본문의 '일곱째 인을 떼실 때에 하늘이 반 시간쯤 고요하더니'(1절)이라는 말은 아주 짧은 시간을 의미하다. 이미 인은 다 떼어졌으나 나팔 재앙, 대접 재앙은 아직 시작되지 않았다.

하지만 머지않아 두 재앙이 본격적으로 시작되면 주의 재림과 하나님의 나라가 그만큼 가까워진 것이며, **이 두 재앙이 끝나면서 주님은 ⑥_____하시고 하나님 나라는 완성된다.**
우리는 이 사이를 ⑦_____의 기간이라고 말한다.

이 반 시간쯤 고요한 시간에 우리가 해야 할 일이 있다.

(1) **때때로 넘어져도 ⑧_____하지 알아야 한다.**
'너희 안에서 착한 일을 시작하신 이가 그리스도 예수의 날까지 이 루실 줄을 우리는 확신하노라' (빌 1:6)
완전하신 하나님이 불완전한 우리 안에서 지금도 부지런히 일하고 계신다. 이미 받은 구원사실로 인해 감사하고 기뻐하되 자만하지 알고 긴장감을 가지고 완전한 구원이 이르기까지 더 신앙의 정진에 힘써야 한다.

(2) ⑨_____**에 힘써야 할 때다.**

우리 주변에는 아직 해결되지 않은 죄 때문에 하나님과 단절된 영혼들이 너무나 많다. 예수님은 '내가 곧 길이요 진리요 생명이니 나로 말미암지 않고는 아버지께로 올 자가 없느니라"(요 14:6)고 하셨다.

하나님과 단절된 영들을 다시 연결시킬 수 있는 유일한 길은 오직 ⑩_____ 뿐이다.

이 때에 우리는 수평선교와 수직선교에 더 힘써야 한다. 이제 막이 열리고 나팔 소리가 나면 너무 늦게 된다. 바울은 이날을 보라, 지금은 구원의 날 (고후 6:2)이라고 말씀한다.

[결론]

3년전 시작된 코로나19은 삶과 신앙에 많은 제한과 불편함을 가져왔다. 그러나 동시에 가족과 함께 하는 시간의 소중함, 성전예배와 신앙의 자유의 소중함을 일깨워주었다. 교회적으로는 '4/14 원도우' 다음세대 선교운동이 얼마나 소중하고 절실한지 깨우칠 수 있었고, 이를 위한 '에셀 프로젝트'가 탄생케 되었다.

사순절을 지나며 '반 시간쯤 고요한' 이 때, 성도들에게 맡기신 사명 잘 감당함으로
승리의 날, V-Day를 예비하고 준비하는 지혜롭고 충성된 주의 일꾼이 되자.

[적용과 기도]

❖ 오늘 배운 내용을 삶 속에서 함께 기도하자.

- **주님께서 내 삶에 작전명령을 실시한 D-Day는 언제였나요? 십자가의 은혜와 사랑을 나눕시다.**
- **유혹과 시험에 넘어지고 실패했을 때 나를 일으켜 세우신 말씀이 있다면 나누어 봅시다.**
- **주변에 하나님으로부터 멀어졌거나 단절된 영혼들이 있습니까? 함께 기도합시다.**
- **'반 시간쯤 고요한' 오늘을 살아가는 나에게 주신 사명을 함께 나누고 기도합시다.**

[정답]

① D-day

② V-day

③ 재림

④ 이미

⑤ 아직

⑥ 재림

⑦ 성화(Sanctification)

⑧ 낙심

⑨ 전도와 선교

⑩ 예수 그리스도